



MINISTERO DELLE FINANZE

DIREZIONE GENERALE DEL CATASTO E DEI SERVIZI TECNICI ERARIALI

NUOVO CATASTO EDILIZIO URBANO

Lire 15

(R. DECRETO-LEGGE 13 APRILE 1939, N. 639)

Planimetria dell'immobile situato nel Comune di VERONA Via 4 Rustici angolo Via Roma (Tombeffa)

Ditta CASSA DI RISPARMIO DI VERONA - VICENZA E BELLUNO (SEDE VR - Via Garibaldi, 1)

Allegata alla dichiarazione presentata all'Ufficio Tecnico Erariale di VERONA

15

MOD. B (Nuovo Catasto Edilizio Urbano)

PIANO
SECONDO

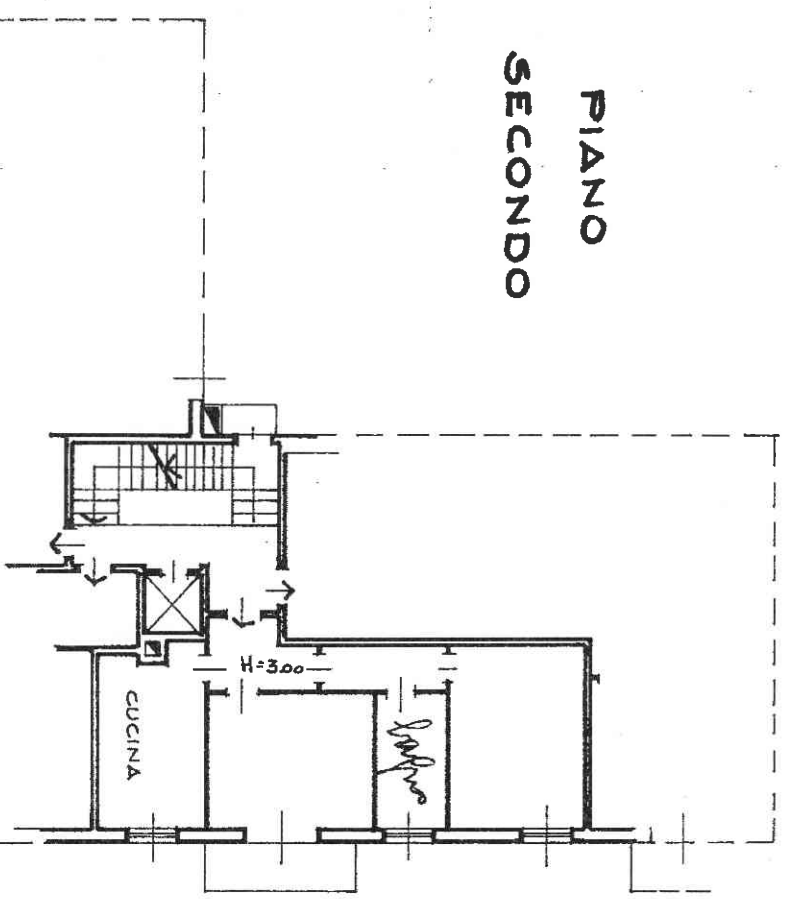

Via 4 Rustici

PIANO SOTTOTETTO

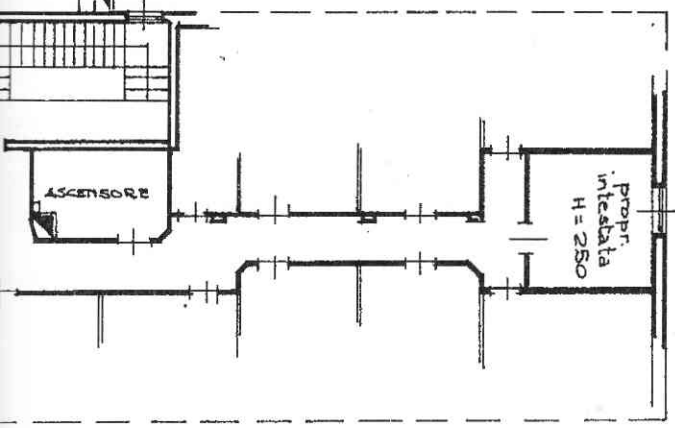

Via Roma (Tombeffa)

terno 9 >

PIANO 2° SCANTINATO

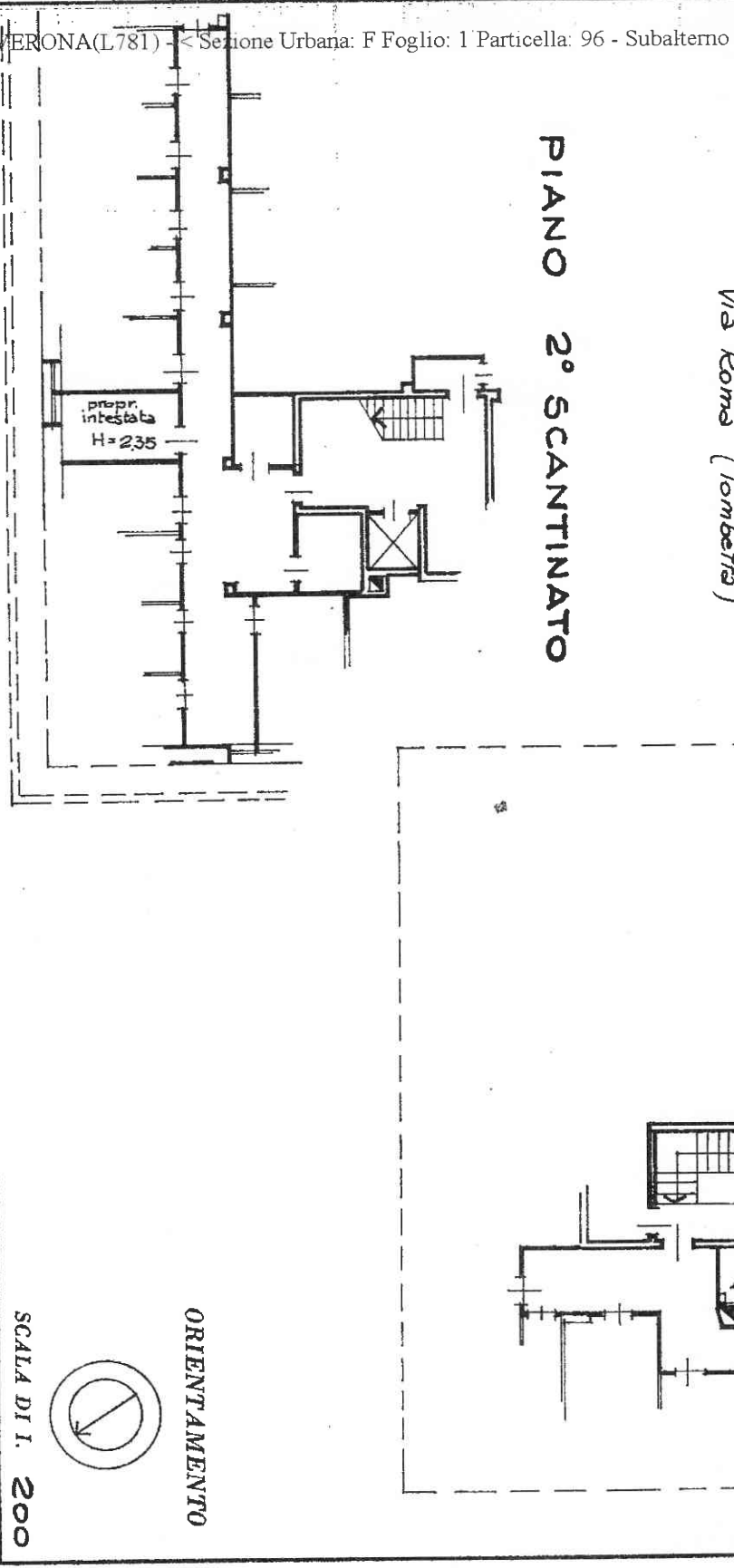

SPAZIO RISERVATO PER LE ANNOTAZIONI D'UFFICIO

DATA
17/8/2012
PROG. N°

17/8/2012
96/9

iti - situazione al 02/10/2012 - Comune di VERONA(L781) - < Sezione Urbana: F Foglio: 1 Particella: 96 - Subalterno
JSTIGHI n. 3 piano: 2-2;

ISTITUTO REGIONALE DELLO STATO

SCALA DI 1. 200

ORIENTAMENTO

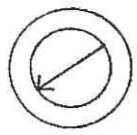

Compiata dall'Ingegnere
Gianni Chiaffoni
(Tributo, nome e cognome del tecnico)

Iscritto all'Albo degli Ingegneri
della Provincia di Verona

DATA *09 ottobre 1973*

Firma: *ing. G. Chiaffoni*

PIANO 2° SCANTINATO

Via Roma (Tombea)

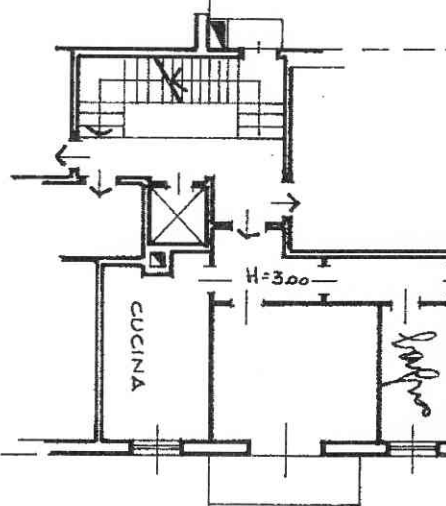

Via 4 Rustici

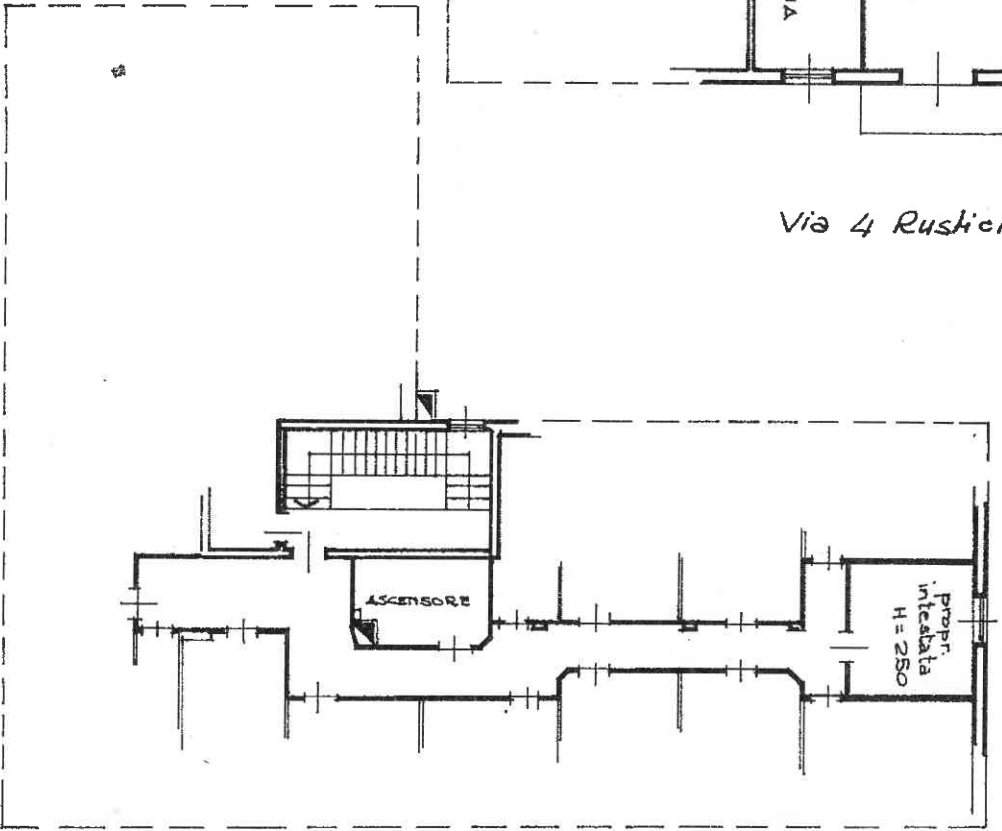

PIANO SOTTOTERRITTO

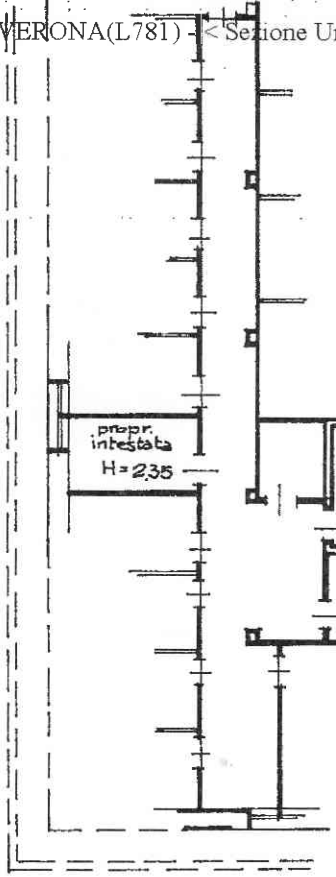

ORIENTAMENTO

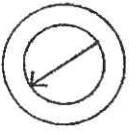

SCALA DI 1:200



MINISTERO DELLE FINANZE
DIREZIONE GENERALE DEL CATASTO E DEI SERVIZI TECNICI ERARIALI

Mod. B (Nuovo Catasto Edilizio Urbano)

NUOVO CATASTO EDILIZIO URBANO

Lire
15

Planimetria dell'immobile situato nel Comune di **VERONA** Via *4 Rustici* angolo *Via Roma* (Tambetta)

Ditta **CASSA DI RISPARMIO DI VERONA - VICENZA E BELLUNO** (SEDE VR - Via Garibaldi, 1)

Allegata alla dichiarazione presentata all'Ufficio Tecnico Erariale di **VERONA**

PIANO 2° SCANTINATO

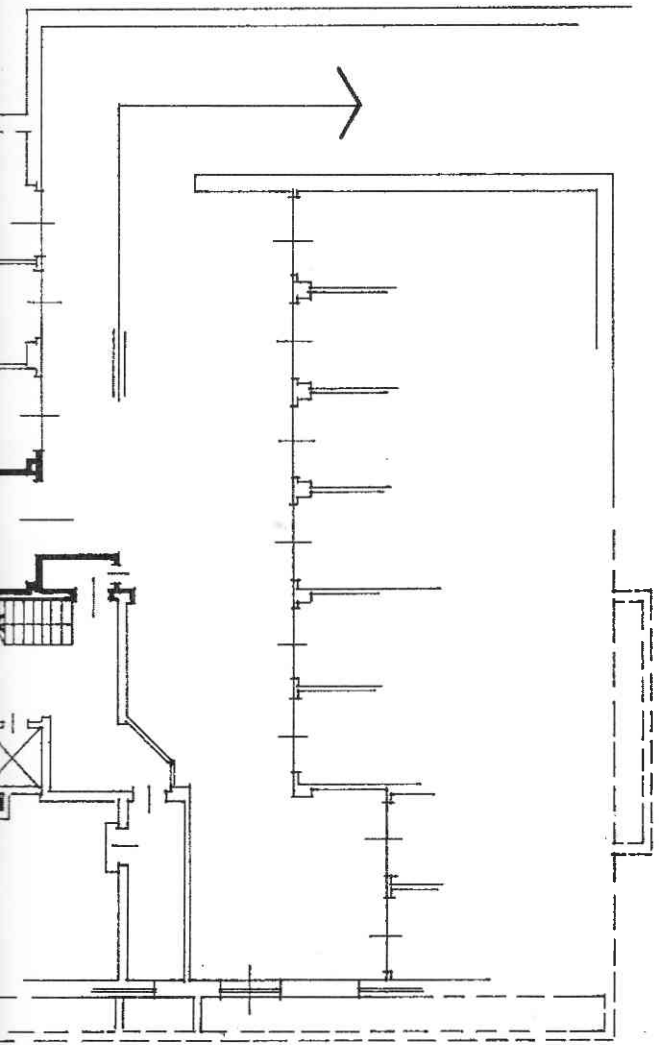

Via 4 Rustici

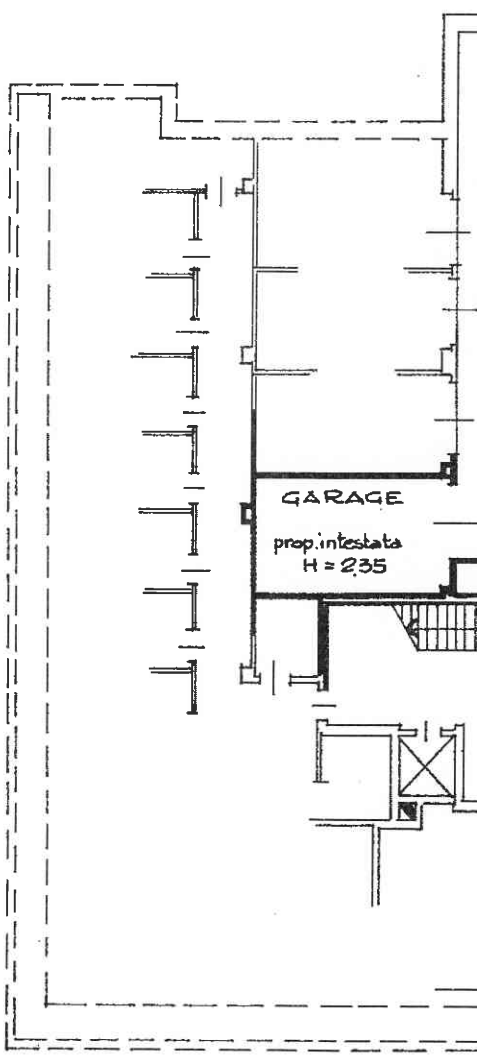

Via Roma (Tombeche)

ORIENTAMENTO

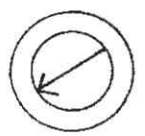

SCALA DI I. 200

SPAZIO RISERVATO PER LE ANNOTAZIONI D'UFFICIO

DATA

PROT. No

PROTEZIONE

Compiuta dall' Ingegnere
(Titolo, nome e regime del tecnico)

Gianni Chiaffoni

Iscritto all' Albo degli Ingegneri

della Provincia di Verona

DATA Ottobre 1973

Firma: ing. G. Chiaffoni

ati Situazione al 02/10/2012 - Comune di VERONA(L781) - < Sezione Urbana: F Foglio: 1 Particella: 96 - Subalterno
 US EGHI piano: 2S;

ISTITUTO POLIGRAFICO DELLO STATO

Data presentazione: 10/01/1975 - Data: 02/10/2012 - n. OR0146764 - Richiedente PAU GIOVANNI
 Tot.schede: 1 - Formato di acq.: A3(250x378) - Fatt. di scala: 1:1

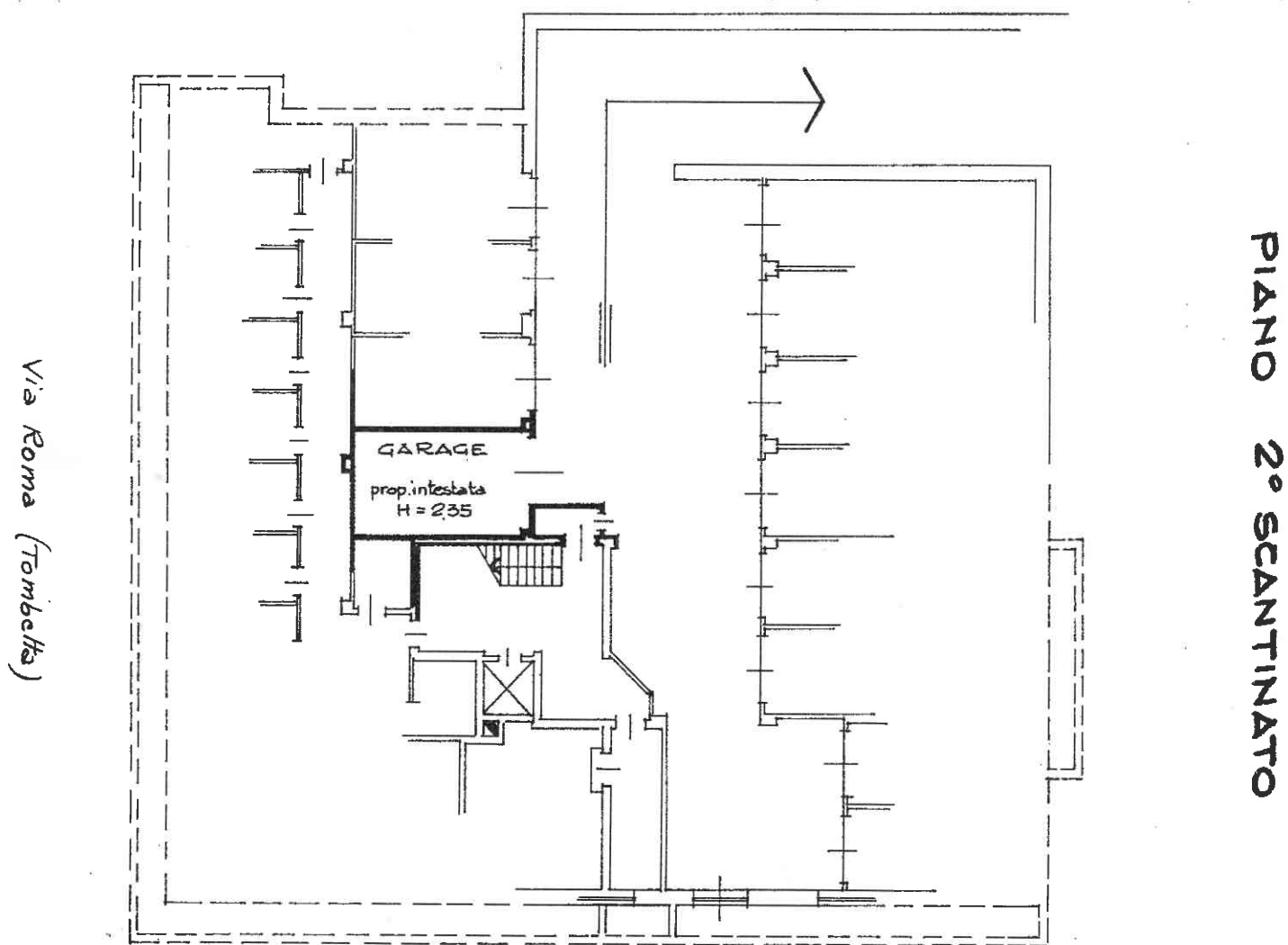

Via Roma (Tombeles)

PIANO 2° SCANTINATO

Via 4 Rustici

ORIENTAMENTO

